

In questo numero:

Editoriale	1
Elezioni alle cariche sociali 2015-2017	2
Riepilogo delle candidature pervenute	13
Istruzioni per le votazioni	13

Elezioni in vista, è tempo di votare

Cari Soci,

di seguito potete leggere le candidature per il rinnovo delle cariche sociali per il triennio 2015-2017.

*Un ringraziamento a quanti si sono presentati mettendosi in gioco per continuare a far crescere la nostra **Società Speleologica Italiana** e anche a quelli che*

hanno lasciato. Mi sembra che ci sia veramente una voglia di cambiamento.

Adesso tocca a voi: leggete attentamente e ponderate le presentazioni dei candidati, guardate le loro foto e decidete. Dovete votare un Presidente, dodici Consiglieri, tre Revisori dei conti e tre Probiviri. In alcuni casi la scelta è, direi, molto semplice, in altri presuppone che facciate delle valutazioni per esprimere il vostro voto.

Ribadisco che tutti i Soci in regola con il pagamento delle quote sociali hanno diritto al voto e tutti i Soci maggiorenni possono essere votati purché siano in regola con le quote associative.

Ognuno deve fare le proprie scelte e riportarle da sé sulla scheda elettorale.

È in preparazione il materiale per votare che verrà inviato al vostro recapito.

Non c'è fretta, potete e dovete riflettere, consultarvi, cercar di capire chi fa al caso vostro, ma entro il 15 ottobre la vostra scheda di votazione deve arrivare alla Segreteria.

Un'esortazione quindi a partecipare numerosi; sarebbe bello se si riuscisse a superare il numero dei votanti delle scorse elezioni che era di poco superiore alle 800 schede pervenute.

In seguito mi permetterò di ricordarvi la scadenza e avrò modo quindi di accomiatarmi da tutti voi.

Cordiali saluti

Giampietro Marchesi

Presidente uscente della Società Speleologica Italiana

All'interno troverai le candidature: leggile attentamente e poi fai la tua scelta. Leggi attentamente anche come si vota e, se qualcosa non ti è chiaro, chiedi.

La Segreteria è a tua disposizione via mail (segreteria@socissi.it) o al cellulare (335 5433673 ore serali)

Maggiori informazioni a pagina 13

La tua scheda elettorale la puoi spedire per posta o la puoi consegnare direttamente a mano, entro le ore 10.00, il giorno sabato 8 novembre 2014 in occasione dello spoglio elettorale al quale potrai partecipare contattando anticipatamente la Segreteria.

Maggiori informazioni a pagina 13

Candidatura a Presidente

Vincenzo Martimucci



Nato ad Altamura (BA) il 7 dicembre 1966.

Consigliere e Vice Presidente SSI 2012-2014, mi candido alla Presidenza con una squadra di speleologi in parte rinnovata rispetto al Consiglio degli ultimi anni, che ha già avviato importanti cambiamenti.

Nella mia vita, ho prima lavorato come geometra (prevalentemente topografo). Da 9 anni sono all'Ufficio tecnico lavori pubblici del Comune di Altamura. L'esperienza topografica oramai la dedico solo alle grotte.

Frequento ambienti speleologici da 17 anni. Sono Istruttore di Tecnica della SSI e Tecnico del CNSAS. Ho ricoperto la carica di Presidente del CARS di Altamura e ho lavorato a lun-

go sulla grotta di Lamalunga (v. Uomo di Altamura). Dal 2008 sono Presidente della Federazione Speleologica Pugliese (FSP). In tale ruolo ho promosso incontri, convegni, corsi ed esplorazioni in Puglia, nelle regioni limitrofe e anche scambi di collaborazione internazionale. Sono stato coordinatore della Commissione Nazionale Catasto della SSI dal 2009

al 2013. Ora, la Commissione Nazionale Catasto, insieme al gruppo di lavoro WISH, realizza il portale delle Grotte d'Italia. Nel 2012 sono stato eletto per la prima volta alla carica di consigliere della SSI, riconoscendomi nel programma di Giampietro Marchesi.

Intenti di programma

SSI si adeguerà alle esigenze della speleologia per fornire maggiori servizi e strumenti ai propri soci, sempre accettando suggerimenti e proposte.

Daremo priorità alle nostre eccellenze, dal Centro di Documentazione Anelli al Portale del Catasto Grotte e Cavità Artificiali alle iniziative legate all'Italia Speleologica.

Creeremo nuove opportunità per il Progetto Speleoteca, consolideremo i rapporti con

quanti sono partner e interlocutori nella nostra attività e nella tutela degli ipogei.

Scuole e didattica rimarranno impegni centrali, si opererà per una razionale formazione e un raccordo tra le molteplici esperienze delle Federazioni regionali.

Consideriamo prioritari i rapporti transnazionali con realtà quali FSE e UIS e anche singole Federazioni nazionali.

Proporrò di incentivare attività esplorative, di studio, ricerca, salvaguardia dei chirotteri e della biodiversità, premiando le iniziative più evolute e meritevoli.

Ci impegneremo per impedire possibili limitazioni all'attività volontaria di formazione e didattica. SSI deve rimanere ed essere riconosciuta come società di speleologi.

Questa è la nostra specificità, la nostra differenza e la ricchezza di noi tutti.

Ho ipotizzato una mia possibile squadra per dare solidità e innovare l'impianto organizzativo della SSI.

So che avremo molto da fare e so che avrò molto da imparare da colleghi e collaboratori, che sin da ora ringrazio.

Spero, quindi, di avere vicino i Consiglieri SSI con cui ho condiviso progetti e intenzioni e quanti mi appoggiano o apertamente sostengono la mia candidatura.

Candidature a Consigliere

Silvia Arrica

Ho 42 anni e sono entrata nel variegato mondo della speleologia dopo avere frequentato un corso di primo livello nel 1998. Sono socia SSI dal 2000. Vivo in Sardegna ed è qui che pratico assiduamente questa disciplina; ho partecipato alle più importanti esplorazioni che sono state fatte nella mia terra negli ultimi 10 anni; ho fatto anche qualche esperienza all'estero. Da circa 6 anni sono "arruolata" nella redazione di *Speleologia*, collaboro alla redazione di *Sardegna Speleologica*, il bollettino della Federazione Speleologica Sarda, per conto della quale gestisco anche la biblioteca. Da qualche tempo sono coinvolta nelle attività del comitato esecutivo sardo della scuola di speleologia SSI. Sono stata segretaria e attualmente sono presidente del mio gruppo speleologico di appartenenza, l'Unione Speleologica Cagliaritana. Perché ho deciso di candidarmi: non ho da proporre alcun programma mirabolante ma dopo tanti anni di "militanza" in SSI da spettatrice ritengo sia giusto mettermi

in gioco e dedicare un po' del mio tempo ad una associazione che dovrebbe sempre più essere di riferimento per la speleologia tutta. Qualora fossi eletta, il mio impegno sarebbe in primis quello di cercare di avvicinare gli speleologi alla SSI, che mi sembra venga vissuta dalla maggior parte delle persone come un qualcosa di astratto e distante. La domanda che più volte mi sono sentita fare è la seguente: ma la SSI cosa fa per la speleologia e gli speleologi in genere? Per tanti la risposta non è scontata. Ed è probabilmente il motivo per il quale alle assemblee, anche quelle che si tengono durante i raduni nazionali, dove ci sarebbe la possibilità di partecipare in tanti, ci sono sempre i soliti quattro gatti. Forse occorre più condivisione, più consapevolezza del ruolo nostro e della SSI... sono fermamente convinta di questo e vorrei poter contribuire affinché tale obiettivo venga raggiunto.

Ed è con questo spirito che propongo la mia candidatura come consigliere.

Federico Cendron



Nato a Bologna nel 1976. Scrittore di software. Mi sono avvicinato alla Speleologia "solo" nel 2007 ma, nonostante questo, da allora è diventata più che una passione. Sin da subito ho focalizzato la mia curiosità verso il

rilievo ipogeo e, soprattutto, la possibilità di sfruttare le tecnologie informatiche di oggi per facilitare quest'attività e per creare sistemi sempre più semplici ed efficaci per rappresentare "il vuoto". Come conseguenza diretta di questo interesse, dal 2009 ho dato vita ad un progetto che, contro ogni mia aspettativa, è cresciuto e si è evoluto fino ad oggi coinvolgendo un gran numero di persone e suscitando grande interesse: cSurvey. Attualmente ricopro il ruolo di consigliere della Federazione

Speleologica Regionale dell'Emilia-Romagna e faccio parte del comitato di redazione della rivista *Speleologia Emiliana*. Mi candido alla carica di consigliere della SSI per il prossimo triennio supportando la candidatura a presidente di Vincenzo Martimucci. Il mio desiderio, se verrò scelto, è di continuare a contribuire, al meglio delle mie possibilità, a concretizzare idee e a costruire strumenti per perfezionare la gestione e la condivisione dei dati, strumenti pensati per il complesso mondo speleologico.

Riccardo Dall'Acqua

Nato a Savona nel 1966, consigliere uscente dal secondo mandato. Ho seguito da anni nella Commissione Relazioni Internazionali le varie attività europee ed extraeuropee della SSI e nell'ultimo triennio mi sono anche dedicato ai siti internet dell'associazione. Metto a disposizione la mia candidatura per il prossimo mandato.

Antonio Denora

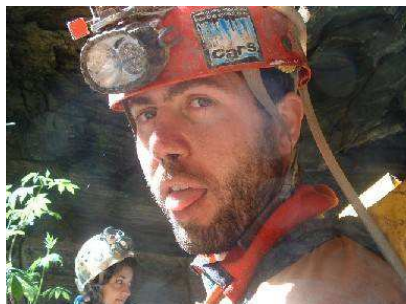

Nato ad Altamura (BA) il 21 giugno 1974. Laureato in Economia, ho svolto per sette anni l'attività di commercialista in Italia. Poi, e per follia e per crescita professionale, ho deciso di trasferirmi all'estero per fare esperienza all'interno di aziende multinazionali del Nord Europa. In ragione di questo, il mio Inglese è fluido e il mio olandese... meno. Per staccarmi dal quotidiano impegno amministrativo, mi tuffo

in questa avventura. La mia attività nel campo speleologico ha inizio con il corso di primo livello del CARS nel marzo del 1997. Da qui è nata una passione che, grazie ad un gruppo entusiasta di speleologi, ho potuto sviluppare al meglio. Passo dopo passo, negli anni successivi ho acquisito la qualifica di Istruttore di Speleologia della Società Speleologica Italiana. Fatta esperienza, ho diretto il Corso di Speleologia per molti anni. Per tre anni, inoltre, ho avuto l'onore di ricoprire la carica di presidente del CARS di Altamura. Tra le mie esperienze a *tavolino* cito quelle relative alla Grotta di Lamalunga ovvero "dell'Uomo di Altamura", al

progetto Catasto delle Grotte e delle Cavità della Puglia, ai progetti didattici sviluppati con Enti locali. Ho sempre creduto ad una speleologia aperta e senza confini, cercando di avere più famiglie speleo nazionali ed internazionali per poter condividere ed esplorare insieme. È magnifico non avere liti territoriali, potersi confrontare con speleo olandesi, belgi, statunitensi e sentirsi sempre a proprio agio. Da bravo contabile vorrei dare il mio apporto in questo ambito a me così familiare. Mi candido alla carica di Consigliere e sono anche disponibile ad assumere il ruolo di Tesoriere della SSI per il prossimo triennio. Mi riconosco nel programma e appoggio la candidatura di Vincenzo Martimucci a Presidente.

Cristina Donati

Nata a Bologna l'11 agosto 1952. Consigliere e Tesoriere uscente. Da numerosi anni mi sono occupata delle risorse economiche della Società Speleologica Italiana e della loro amministrazione, ricoprendo sia la carica di Tesoriere che quella di responsabile dell'Ufficio Assicurazioni. Ho cercato di lavorare in simbiosi con i consiglieri e la presidenza, con i quali mi sono sempre confrontata, fronteggiando i problemi alla ricerca di una loro soluzione. Molti gli obiettivi raggiunti con un pa-

ziente lavoro di squadra e ancora tante le cose che rimangono da fare. La voglia e la forza di mettermi in gioco non mi mancano. Le competenze professionali personali e l'esperienza che ho acquisito in questo lungo periodo mi suggeriscono di candidarmi anche per questo triennio, con preferenza a svolgere incarichi simili a quelli precedenti. Riconoscendomi in pieno nel programma esposto da Vincenzo Martimucci, mi rendo disponibile, se eletta, a dare il mio apporto alla sua compagine.

Flavio Ghiro

Consigliere uscente, nato a Torino il 20 giugno 1954. Da anni, e in particolare ora, come Coordinatore Nazionale, lavoro con convinzione per la Commissione Scuole. Il CD uscente in questi anni, su grande spinta del Presidente, ha preso molto a cuore il tema Scuole dandomi la possibilità sia di essere ad esso d'aiuto come di esserne appoggiato sulle cose da fare. Essere parte del Consiglio mi ha dato inoltre la grande opportunità di confronto con la base (gli speleologi, quelli che vanno in grotta per intenderci) di quasi tutte le realtà sul territorio nazionale, raccogliere voci vere e idee da portare e discutere alle riunioni consiliari. Oltre a ciò mi sono messo a disposizione della SSI per quanto mi è stato possibile: ho partecipato agli appuntamenti istituzionali, presenziato alle riunioni con occhio critico e senza condizionamenti, dando il mio modesto contributo sui vari temi discussi. Caro Socio, sono a chiedere il tuo sostegno ancora per il prossimo triennio per continuare il mio lavoro per te. Ciao.

Massimo (Max) Goldoni

Nato a Modena il 1° settembre 1955. Presento la mia candidatura al Consiglio SSI. Già esploratore in Alpi Apuane, organizzatore degli incontri di Casola/Speleopolis, Istruttore di Tecnica della SSI, redattore di *Speleologia* e di *Montagne 360*, amministratore delle pagine FB della SSI e di *Montagne360*. Socio Accademico del Gruppo Italiano Scrittori di Montagna. Dopo cinque mandati mi ripropongo, anche per sostenere la candidatura a Presidente di Vincenzo Martimucci. Il suo non sarà un compito facile, ma serve sottolineare che, innanzitutto, è uno spe-

leologo. Ha fatto esperienza come Presidente di una Federazione storica e importante, quella pugliese. È riuscito, dopo decenni, a riunire la speleologia italiana per una questione strategica quale il Catasto, ovvero l'organizzazione e la divulgazione dei dati relativi alle grotte naturali e alle cavità artificiali. Credo che Vincenzo Martimucci abbia la sensibilità e la competenza per continuare e accrescere gli innumerevoli rapporti acquisiti in questi anni con la Presidenza di Giampietro Marchesi. Allo stesso tempo, per esperienza e provenienza, porta valori di novità ed evoluzione. Aldilà



dell'esito di questa mia candidatura, continuerò comunque a operare per una SSI degli speleologi, così come da statuto fondante del 1950. Per una Società Speleologica Italiana che salvaguardi il mondo ipogeo, ma tuteli anche il "fare" speleologia. Una SSI dove prevale la collaborazione, si offrono strumenti, si assolvono compiti e si rispettano i ruoli. Sono certo che i Soci sapranno scegliere una squadra seria, con precise indicazioni per ogni incarico elettivo.

Mariangela Martellotta

Eco-Architetto. Fin dal periodo universitario mi sono dedicata ad approfondire e sperimentare temi che legassero il design, l'innovazione tecnologica e l'ambiente (anche con l'uso dei sistemi GIS). Per quanto riguarda la mia "carriera" di speleologa posso

vantare solo 4 anni di iscrizione all'SSI, tuttavia in questo periodo ho avuto il piacere e l'onore di conoscere persone del panorama speleologico italiano e internazionale che mi hanno fatto venire voglia di continuare nella mia passione. Attualmente faccio parte della

Federazione Speleologica Pugliese come revisore dei conti e mi occupo soprattutto di ipogei artificiali oltre a collaborare alla commissione ambiente e quella della nascente rivista. Da un anno sono fra i redattori di *Scintilena* e di *Napoliunderground* e sono fra gli organiz-

zatori del PUGLIAUNDERGROUND 2014. Perché mi candido? Penso che il popolo speleo sia un popolo a parte dove l'antagonismo esista, ma sia attutito da una certa etica ormai scomparsa in altri ambiti. Credo di poter essere utile a mitigare gli eventuali attriti tra le diverse correnti di pensiero e certamente il mio dovere sarà quello di informarmi e di informare sempre gli speleo di tutta Italia per renderli partecipi di quello

che accade. I miei obiettivi di ipotetico consigliere SSI dovrebbero diventare anche quelli del prossimo consiglio entrante: tutela degli ambienti ipogei (con le unghie e coi denti dove ci sarà bisogno), implementazione del sistema catasto grotte, sensibilizzazione e divulgazione della conoscenza della fauna ipogea e inoltre lo sforzo di ricucire eventuali strappi esistenti fra il mondo speleologico e quello delle soprintendenze e degli

enti che sono legati alla sfera della tutela del territorio e del patrimonio archeologico. Come penso di perseguire tutto questo? Il primo passo sarà quello di costituire dei gruppi multidisciplinari che si occupino delle diverse tematiche. Il resto ve lo esporrò se mi darete la possibilità di far parte del Consiglio.

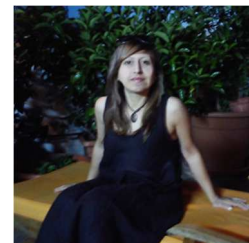

Francesco (Franz) Maurano

Nato a Napoli il 15 settembre 1964. Consigliere uscente. Mi ricandido al ruolo di Consigliere. Il lavoro svolto negli ultimi tre anni è stato importante grazie all'opera di una buona squadra di cui mi onoro d'essere stato parte. I traguardi raggiunti sono frutto dell'impegno di una Società in continua evoluzione e crescita. Tra questi mi fa piacere ricordare l'organizzazione del XXII Congresso Nazionale di Speleologia che si svolgerà a Pertosa-Auletta nel 2015 di cui sono presidente del comitato organizzatore, "l'Acqua

che berremo", "Puliamo il Buio". Nel prossimo triennio il mio impegno sarà rivolto a traghettare la Società verso una nuova forma statutaria e a modernizzare e aggiornare il suo funzionamento. Condividendo appieno l'impostazione del programma espressa da Vincenzo Martimucci e appoggiando la sua candidatura a Presidente, sono pronto a infondere il mio impegno nel consolidamento della SSI nel suo ruolo di riferimento per la Speleologia italiana. francesco.maurano@gsne.it.

Giuseppe-Adriano Moro (Mayo)

Dopo un mandato come Consigliere, che mi ha permesso di comprendere meglio struttura e problemi dell'associazione, trovo naturale offrire nuovamente la mia disponibilità: in tre anni ci si ambienta, non ci si stanca. Credo che nei prossimi anni la SSI debba puntare a rafforzare il proprio ruolo come associazione di riferimento per gli speleologi, sia all'interno del movimento sia verso altri soggetti, associativi e istituzionali. Bisogna operare per avvicinare di più i Soci, anche attraverso incontri regionali o di area, per fare crescere la speleologia e restituire agli organi sociali i compiti che competono loro, dividere il lavoro come in ogni buona squadra speleo. Dovremo continuare a formare sia sul piano tecnico sia culturale, tenendo sempre d'occhio l'evolversi del mondo esterno, per non rischiare di trovarci emarginati e dunque deboli di fronte ad istanze di altri. Dobbiamo rilanciare la capacità di SSI di essere punto di riferimento per chi fa studi e ricerche, ma anche rendere onore alle emozioni che legano ogni speleo al mondo sotterraneo. Per fare questo è necessario sempre più comunicare, fare rete, usare gli strumenti che vengono messi a disposizione dalla tecnologia web. La SSI non è solo assicurazione, nel gestire i servizi ai Soci è indispensabile non soffocare l'energia creativa che contraddistingue gli speleologi italiani. Credo quindi che sia necessario reperire figure e risorse economiche che ci consentano di

gestire in modo professionale alcuni aspetti pratici della vita della SSI, che è cresciuta e non è paragonabile a un "grande gruppo speleo". Liberare energie per promuovere iniziative, coinvolgendo i Soci, per la tutela del patrimonio ambientale ipogeo, per portare agli altri cittadini la conoscenza del mondo che amiamo, per aiutare chi si avvicina alla speleologia, per crescere insieme, continuando a esplorare con curiosità, ciascuno col proprio passo ma uniti, come in grotta. – www.bepoglace.eu/speleo

Daniela Pani

Ho deciso di rinnovare la mia candidatura al Consiglio Direttivo perché:

- vorrei estendere il mio contributo alle attività di rafforzamento del ruolo della Speleologia in ambito **istituzionale** nazionale (Ministeri, EE.PP. PC, ecc) e internazionale (UE), attivando nuovi rapporti tramite i quali creare solidi strumenti legislativi sia per la tutela dei sistemi ipogei sia per garantire l'attività speleologica;

- a fronte di una palese situazione di staticità (spaziale e temporale) della SSI, evidentemente ancorata al proprio territorio, credo sia necessaria una sostanziale **riqualificazione** in chiave dinamica e ad ampio respiro. Mi piacerebbe vedere una SSI che riacquisti una posizione di

primo piano, per esempio rientrando nei circuiti internazionali, aumentando i contatti, già in passato ampi e funzionanti. Questo soprattutto allo scopo di creare delle reti di contatto con le realtà speleologiche estere e incrementare le opportunità, sia per i soci gruppi sia per i singoli, di praticare e attuare speleologia su scala globale;

- possa proseguire con l'attività di sviluppo della **conoscenza** del mondo sotterraneo attraverso uno stretto **connubio** tra il lato scientifico e quello esplorativo della ricerca speleologica e, SOPRATTUTTO, la documentazione libera e globalmente condivisa.

Mi occupo di geofisica e scienze spaziali da più di due decenni e mi diletto nell'applicare le mie conoscenze tecni-

co-scientifiche di remote sensing alla ricerca speleologica. Ho partecipato a numerosi studi e spedizioni speleologiche, negli ultimi anni finalizzate all'analisi geomeccanica e misurazione di alta precisione con laserscanner di straordinari e immensi vuoti ipogei (chambers) tra i più vasti del mondo. Oltre alle attività di Consigliere SSI, attualmente collaboro alla redazione di *Sardegna Speleologica*, il bollettino della Federazione Speleologica Sarda; faccio parte del GdL delle Commissioni "Survey&Mapping" e "Deepest&Longest" dell'Unione Internazionale di Speleologia.

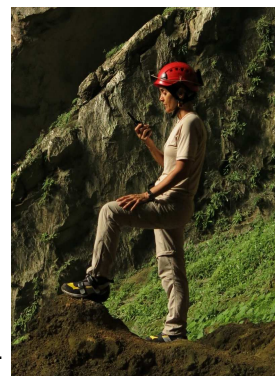

Marcello Panzica La Manna

Anche se non più giovanissimo rispondo all'invito alla candidatura quale Consigliere della Società. Svolgo attività speleologica dai primi anni '70 e mi sono dedicato in particolare alle ricerche ed esplorazioni nell'ambito del carsismo delle evaporiti e dei gessi in particolare. Credo di aver contribuito in questo campo al notevole impulso che tali ricerche hanno avuto nella mia Regione, la Sicilia, dove da una iniziale disconoscenza del fenomeno da

parte degli speleologi si è pervenuti a scoperte di grandissimo interesse esplorativo e scientifico, nonché alla istituzione di Riserve naturali speleologiche e carsiche. Ho ricoperto diversi incarichi nell'ambito della Speleologia del CAI, e mi sono adoperato sempre per superare le incomprensioni e ostilità fra le due massime Associazioni nazionali, risultato finalmente raggiunto, in tempi più recenti, con vantaggi per l'intera Speleologia italiana. Nell'ambito della SSI sono

stato responsabile del Catasto della Sicilia a cavallo tra gli anni '80 e '90. Con la mia candidatura vorrei mettere a disposizione della Società la mia esperienza sia per quanto riguarda gli aspetti organizzativi che dello sviluppo delle iniziative nel campo della ricerca e del catasto delle grotte e delle aree carsiche. Grazie anche alla esperienza maturata nel mio attuale ambito lavorativo nel campo della tutela dell'ambiente, vorrei fornire anche un contributo alla interazione fra la salvaguardia delle

grotte e degli areali carsici con le iniziative che rientrano nel più generale contesto europeo di conservazione degli habitat e delle specie animali e vegetali. Ritengo infatti che la tutela degli ambienti carsici ipogei ed epigei, cui chiaramente siamo tutti particolarmente attaccati, debba essere vista in un contesto più ampio e non settoriale, approfittando quindi delle opportunità che le normative comunitarie e nazionali ci offrono, a prescindere da quelle rivolte specificatamente al mondo speleologico.

Paola Pierinami

Sono nata il 6.01.1975 a Castelnuovo di Garfagnana e risiedo a Capoli di Giuncugnano (LU)
geom.paolapierinami@libero.it
Nel 2011, ho frequentato il corso di Introduzione alla Speleologia con lo Speleo Club Garfagnana, nel 2013 il corso di perfezionamento tecnico (SSI) organizzato dal Gruppo Speleologico Archeologico Apuano e nel 2014 il corso come aiuto istruttore sezionale del Club Alpino Italiano. Sono socia Cai e SSI e in questi primi anni di attività ho avuto l'opportunità di svolgere un'intensa attività di ricerca ed esplorazione in Apuane e non solo. Mi interessa la montagna in tutti i suoi

aspetti, dal canyoning al trekking, anche su lunghi percorsi himalayani. Ora vorrei poter partecipare attivamente a questa notevole impresa che è la SSI. Sono geometra con studio tecnico e topografico aperto dal 1999, lavoro principalmente nella zona di Gramolazzo, Gorfigliano e Minusciano (in Provincia di Lucca). Dal 2011, anno in cui ho frequentato il corso di introduzione alla speleologia, ho scoperto e mi sono appassionata alla dimensione sotterranea delle mie Alpi Apuane. La mia professione unita alla passione per l'andare in grotta mi ha portato a conoscere e coinvolgere tanti amici e grazie a loro nel 2012 ho frequentato il corso di perfezionamento tecnico

con la SSI, scoprendo una realtà associativa che conosco solo dalle pubblicazioni. Oltre al mio piacere personale nell'andare in grotta vorrei, sfruttando le mie competenze professionali e la conoscenza del territorio, rendermi utile e dedicare tempo anche ad aspetti più "da scrivania". Mi rendo quindi disponibile a collaborare alla gestione della SSI. Per questo mi candido alla carica di Consigliere, per sviluppare e consolidare la Società, e anche per contribuire a far ancor più conoscere, e tutelare, le Alpi Apuane, importantissima area carsica e... territorio in cui vivo.



Giampaolo Pinto



In occasione del rinnovo delle cariche sociali della Società Speleologica Italiana sono a presentare la mia candidatura alla carica di consigliere per il prossimo triennio. Professionalmente svolgo attività in proprio di commercio di materiale elettrico e/o elettronico, in particolare di "impianti di sicurezza e automazione infissi". Socio SSI dal 2005, pratico speleologia dal 1996, anno in cui ho frequentato il corso di introduzione organizzato dalla Scuola CAI. Sono tesserato presso il Gruppo Puglia Grotte di Castellana Grotte (Ba) dove attualmente ricopro la carica di consigliere, e pratico attività esplorativa quasi esclusivamente nell'area carsica dei Monti Alburni;

dal 2012 sono Coordinatore Regionale della CNSS-SSI Puglia. Dal 2002 sono volontario del CNSAS-Soccorso Speleologico nella VII Delegazione Puglia. Ho maturato negli anni esperienza nel settore della didattica partecipando e organizzando corsi di specializzazione seguendo un percorso formativo completo; mi considero una persona motivata, flessibile, dinamica; ho imparato ad interagire con gli altri per poter lavorare in team in piena sinergia. Precisione, serietà ed entusiasmo sono le qualità che metto al servizio della nostra comunità speleologica.

Sonia Santolin

Sono nata nel 1979 e vivo la speleologia dal 1998. Faccio parte del gruppo speleologico GSPGC di Reggio Emilia, di cui sono stata anche Presidente (attualmente ricopro la vicepresidenza). Sono Istruttrice della Società Speleologica Italiana, Tecnico volontario del CNSAS e collaboro alla redazione di *Speleologia Emiliana*, rivista della Federazione Speleologica dell'Emilia-Romagna. Ho portato avanti la mia passione per la speleologia attraverso esplorazioni in Emilia-Romagna, nelle Alpi Apuane e anche all'estero, nei Balcani. Ho partecipato a vari campi esplorativi in Italia. Nella quotidianità sono insegnante e mamma; i miei hobby, sin da piccola, sono stati l'arrampicata e il trekking. Riesco a conciliare il tutto, poiché sono molto motivata da una forte passione per la montagna a 360° e

anche per la didattica e la formazione. Ricordo con piacere che nelle edizioni di Apuane2007 e Casola2010 ho organizzato e gestito direttamente accompagnamenti in grotta per i "bimbi speleo", creando ambientazioni in costume di fantastiche storie sotterranee. Propongo la mia candidatura al Consiglio della SSI perché, forte di una concreta esperienza in campo speleologico, credo di poter offrire idee innovative e utili per la pratica della speleologia, la conoscenza e la tutela del mondo sotterraneo. La mia formazione e l'esperienza come educatrice potranno essere utili nel "fare squadra" e creare l'indispensabile sintonia per raggiungere obiettivi comuni con gli altri Consiglieri e con il Presidente che auspico sia Vincenzo Martimucci.



Giuseppe Spitaleri

Nato a Siracusa nel 1977, pratico l'attività speleologica dal 1997 e sono socio ordinario SSI dal 2003. Sono istruttore di speleologia CAI dal 2008 e dal 2006 faccio parte del CNSAS. Ho compiuto esplorazioni nelle maggiori aree carsiche Siciliane, in Calabria, Campania, Veneto e Friuli Venezia Giulia. Ho anche preso parte a spedizioni internazionali a Cuba e in Uzbekistan. Vorrei contribuire alla crescita della Società Speleologica Italiana, affinché possa diventare ancora di più un riferimento costante per il movimento speleologico Italiano. Tra tutte le "Speleologie" prediligo quella esplorativa e vorrei impegnarmi nella documentazione e nelle relazioni internazionali.

Andrea Scatolini

Nato a Terni il 13/03/66. Svolgo attività speleologica dal '90 con il gruppo UTEC NARNI e sono iscritto alla SSI da quando divenne obbligatoria l'assicurazione per i corsi omologati. Vivo a Narni dove negli anni '80 l'attività in cavità artificiali fu particolarmente intensa e interessante, ma la mia passione vera sono le grotte e le montagne. Mi candido a Consigliere

perché vorrei dare il mio contributo all'interno di questa associazione nella quale credo e alla quale affido le mie speranze per la tutela e la salvaguardia delle grotte e degli organismi che le abitano. Sono aiuto-istruttore della SSI; grazie all'argomento "speleologia" negli ultimi 14 anni ho sviluppato una discreta conoscenza di internet, che utilizzo per divulgare l'attività spe-

leologica attraverso un notiziario on line molto popolare e atipico, *la Scintilena*, che aggrega notizie e speleologi di ogni parte d'Italia. La collaborazione con molteplici realtà mi ha consentito, pur senza possedere conoscenze specifiche, di contribuire allo sviluppo di grandi temi nazionali, dai raduni alle varie commissioni e di farmi un'idea abbastanza ampia di cosa sia il movimento speleologico nazionale. Credo che la SSI debba essere un'associazione di riferimento per tutte le componenti speleologiche nazionali, contenitore, luogo di incontro, di scambio e confronto, di documentazione, studio e ricerca, anello di congiunzione tra

gli speleologi e le istituzioni. Con la SSI vorrei contribuire alla divulgazione della speleologia e allo sviluppo coordinato della didattica e di adeguate risorse multimediali. Sono stato presidente del CRAL della Telecom di Terni, all'interno del quale ho potuto sperimentare la difficoltà di essere "capo" di una organizzazione, scoprendo di possedere una buona attitudine al lavoro di squadra. In SSI sono pronto e disponibile a collaborare con chi verrà eletto nel Consiglio Direttivo, al fine di lavorare in maniera sinergica al sostegno e allo sviluppo di iniziative condivise.

Candidature a Revisore dei conti

Andrea Barbierato

Pregiatissimi soci.

La mia vuole essere una dichiarazione di disponibilità, non una candidatura. Sono stato eletto nel precedente mandato ed attualmente sono presidente del collegio dei sindaci e revisori dei conti. Sono vice presidente del Club Speleologico Proteo di Vicenza e membro del collegio dei sindaci e revisori dei conti della Federazione Speleologica Veneta. Purtroppo

o per fortuna questa attività è parte della mia professione. Penso che in questi anni il lavoro svolto, di natura prettamente tecnica, sia stato utile alla nostra Società Speleologica Italiana. Se riterrete opportuna una continuità in tale ambito sarà mio compito svolgere al meglio il lavoro che mi sarà affidato per sfruttare adeguatamente il tempo che purtroppo verrebbe sottratto a famiglia e quant'altro.

Indipendentemente da ciò mi permetto di spendere due parole a favore dei colleghi del presente mandato, Alessandro Casadei Turrone e Sergio Orsini: ottime persone con cui ho lavorato in armonia e profitto, ringraziandoli ora di cuore. Posso tranquillamente affermare che se il collegio prossimo eleggendo sarà composto da loro o da altri come loro saremo tutti in mani oneste, competenti e di buon senso.

Alessandro Casadei Turrone (ACT)

Mi candido alla carica di revisore dei conti della SSI per triennio 2015-2017. Nato a Modena il 31/08/1962. Residente a Viano (RE)- Tesoriere del Gruppo Speleologico Paleontologico Gaetano Chierici di Reggio Emilia. Membro del Soccorso Speleologico. Diplomato in Ragioneria. Attualmente lavoro in un istituto bancario. So-

no stato per diversi anni tesoriere della Federazione Speleologica dell'Emilia-Romagna e successivamente Revisore dei Conti. Positive le precedenti esperienze di Revisore dei Conti in SSI condivise con speleologi e professionisti validi e capaci. Il mio, ... un piccolo contributo alla vita dell'Associazione di cui sono socio.

Sergio Orsini

Con riferimento alle prossime elezioni sociali desidero proporre la mia candidatura a Sindaco Revisore dei Conti per il triennio 2015-2017.

Candidature a Proboviro

Gianni Benedetti

Speleologo - o meglio, grottista - da sempre, sono socio della Società Speleologica Italiana dal 1981 e svolgo la mia attività di ricerca speleologica soprattutto in Friuli Venezia Giulia. Per 13 anni ho ricoperto la carica di presidente della Federazione regionale di questa Regione. Dagli anni '90 seguì direttamente e indirettamente le vicissitudini della SSI. Negli ultimi 12 anni sotto la Segreteria di Mila Bottegal ho ricoperto il ruolo di "sub-segretario". Esaurito questo compito, mi propongo quale Proboviro per il prossimo triennio.

Mauro Chiesi

Sono orgoglioso socio SSI dal 1981, attivo nel Consiglio dal 1987, ho ricoperto l'incarico di Presidente per due mandati (2000-2006) e da allora ho svolto l'incarico di Proboviro. Evidentemente non sono così vecchio da potermi abbandonare ai consolanti ricordi di una SSI che è stata tangi-

bilmente attiva, progettuale e coinvolgente, al centro dell'attività speleologica in Italia. Mi rendo quindi ancora disponibile a ricoprire l'incarico di Proboviro della SSI, tenuto conto dell'esigenza di mantenerne saldi i principi e gli obiettivi per i quali fu fondata e, oggi, va decisamente rilanciata.

Arrigo A. Cigna

Sono sicuramente socio della SSI dalla sua rifondazione nel 1953, essendosi persi i documenti del tempo della fondazione nel 1903 col buon Gortani... In tempi più recenti ho avuto vari incarichi e da un bel po' sono stato Proboviro. Sono convinto di quanto sia necessario un cambio generazionale nel Consiglio della SSI e, quindi, mi auguro che queste elezioni possano conseguire un buon risultato da questo punto di vista. A rigor di calendario dovrei ritirarmi in buon ordine e lasciare l'incarico a qualche giovine dabbene. Tuttavia nella veste di Proboviro, incarico che non agisce sull'andamento di tutti i giorni della società, potrei ancora assicurare una connessione col nostro glorioso passato. Per questo motivo mi candido alla carica di Proboviro anche per il prossimo triennio 2015-2017, sempre con la speranza di rimanere ancora in vita in questo triennio.

Francesco Del Vecchio

Nato a Bari il 04-02-1964 e residente in Altamura. Presento la mia candidatura a Proboviro della Società Speleologica Italiana. Inizio ad andar per grotte nel mese di maggio del 1978 e nel luglio dello

Elezione alle cariche sociali 2015-2017 Elezione alla

stesso anno conosco e comincio a collaborare con il CARS di Altamura (Centro Altamurano Ricerche Speleologiche). Nel 1979 entro a far parte della SSI con domanda inoltrata dal Dott. Franco Orofino dell'Istituto Italiano di Speleologia, con sede a Castellana, e firmata anche dal Dott. Paolo Forti. Ho la fortuna di entrare in sintonia con Orofino e Italo Rizzi, persone che non abbandonerò più sino alla loro scomparsa. Conosco tutta la speleologia pugliese e poi conoscerò la speleologia nazionale, partecipando a tanti dibattiti, convegni, simposi, congressi. Dopo l'apprendistato tecnico ho visitato ed esplorato grotte, spesso all'estero, ma senza perdere mai di vista la speleologia regionale e le amate grotte della Murgia. Grazie a Italo Rizzi effettuo molte uscite in ipogei creati dall'uomo, entrando a far parte della prima commissione cavità artificiali in seno alla SSI con i carissimi compianti amici Alfonso Piciocchi e Vittorio Castellani. Sono stato nel primo direttivo della Federazione Speleologica Pugliese e posso dire di aver vissuto e di vivere la speleologia in tutti i suoi aspetti. Ho anche l'orgoglio di avere scoperto, con altri soci del CARS, la Grotta di Lamalunga che ha custodito nei millenni l'Uomo di Altamura (ritrovamento paleontologico di enorme importanza). Sono operatore al Centro Visite Uomo di Altamura, ho realizzato una grotta didattica a Cassano Murge, divenuta un significativo centro di escursione in grotta da parte di molte scolaresche. Ho donato con gioia il mio archivio speleologico alla biblioteca F. Anelli, con materiali rari raccolti in 35 anni di attività. La mia candidatura a Proboviro della SSI vuole essere testimonianza d'affetto e rispetto verso i Soci e la Società.

Giorgio Fornasier

Risiedo a Fiume Veneto (PN) da 9 anni, dopo aver abitato a Prata di Pordenone, Pordenone e San Quirino. Sposato dal 1980, con 2 figli. Dipendente Istituto di credito (attualmente Vice Direttore Filiale). Titolo di studio: Perito agrario. Ex Presidente dell'Associazione Periti agrari della Provincia di Pordenone. Ex Presidente dei Revisori dei Conti del Collegio regionale dei Periti agrari del FVG. Ex componente della Commissione Centrale per la Speleologia del CAI. Ex Presidente dei Revisori dei Conti della Società Speleologica Italiana (due mandati). Attuale Presidente dei Revisori dei Conti della Federazione Speleologica Regionale FVG. Attuale Presidente dei Revisori del Gruppo Regionale FVG del CAI. Attuale Tesoriere della Unione Speleologica Pordenonese CAI Pordenone. Attuale Tesoriere della Sezione CAI di Pordenone. Attuale componen-

te dell'OTTO Speleologia della Regione FVG. Speleologo dal 1973, ho ricoperto tutte le cariche istituzionali del Gruppo speleologico cittadino, Unione Speleologica Pordenonese CAI Pordenone (Magazziniere, Segretario, Capogruppo, Tesoriere). Socio della SSI dal 1982, anche se si è persa la data della prima iscrizione e risulta che ho un'anzianità minore (meglio mi sento più giovine). Per la Speleologia CAI ho organizzato: Convegni, Congressi, Conferenze, Assemblee, Corsi di ogni livello, Mostre, Pubblicazioni. L'anno 2013 ero Referente per la Speleologia per il 150° CAI. Dopo aver svolto il ruolo di revisore dei conti per due mandati, ritenevo di aver già dato per il nostro Sodalizio, ma quando sei attaccato allo stesso da qualche anno ti senti in dover di esserci almeno come PROBOVIRO. Se mi volete, ci sarò.

Mauro Kraus

Svariati anni dedicati alle attività istituzionali della Società Speleologica Italiana (e non solo) hanno ormai esaurito il mio entusiasmo "politico". Rimanendo però inalterata la mia considerazione per l'importanza della speleologia e del ruolo che

in essa riveste la SSI e ritenendo un peccato non sfruttare il patrimonio di esperienza maturata, anche se minimo rispetto a quello acquisito in grotta, mi ricandido a rivestire il ruolo di Proboviro anche per il triennio 2015-2017.

Riepilogo delle candidature pervenute

Presidente (1 preferenza)

- **VINCENZO MARTIMUCCI** – Altamura (BA)

Consiglieri (12 preferenze)

- **SILVIA ARRICA** – Quartucciu (CA)
- **FEDERICO CENDRON** – Bologna
- **RICCARDO DALL'ACQUA** – Savona
- **ANTONIO DENORA** – Altamura (BA)
- **CRISTINA DONATI** – Monticelli Brusati (BS)
- **FLAVIO GHIRO** – Bibiana (TO)
- **MASSIMO (MAX) GOLDONI** – Modena
- **MARIANGELA MARTELLOTTA** – Grottaglie (TA)
- **FRANCESCO (FRANZ) MAURANO** – Summonte (AV)
- **GIUSEPPE-ADRIANO (MAYO) MORO** – Udine
- **DANIELA PANI** – Elmas (CA)
- **MARCELLO PANZICA LA MANNA** – Palermo
- **GIAMPAOLO PINTO** – Putignano (BA)

- **PAOLA PIERINAMI** – Capoli di Giuncugnano (LU)

- **SONIA SANTOLIN** – Correggio (RE)

- **GIUSEPPE SPITALERI** – Città Giardino - Melilli (SR)

- **ANDREA SCATOLINI** – Narni (TR)

Revisori dei Conti (3 preferenze)

- **ANDREA BARBIERATO** – Torri di Quartesolo (VI)
- **ALESSANDRO CASADEI TURRONI** – Regnano (RE)
- **SERGIO ORSINI** – Bologna

Probiviri (3 preferenze)

- **GIANNI BENEDETTI** – Trieste
- **MAURO CHIESI** – Albinea (RE)
- **ARRIGO A. CIGNA** – Cocconato (AT)
- **FRANCESCO DEL VECCHIO** – Altamura (BA)
- **GIORGIO FORNASIER** – Fiume Veneto (PN)
- **MAURO KRAUS** – Trieste

ISTRUZIONI PER LE VOTAZIONI

Il kit per le elezioni è composto da:

- ⇒ **Scheda di votazione** da compilare.
- ⇒ **Busta anonima piccola**, nella quale dovrai inserire la scheda di votazione e che, chiusa, dovrai inserire a sua volta nella busta più grande.
- ⇒ **Busta grande** provvista del tuo indirizzo (quale mittente), che dovrai far pervenire alla Segreteria SSI entro il **15 ottobre 2014**.

Procedi in questo modo per la votazione:

- ⇒ **Consulta** la lista delle candidature alle varie cariche sociali, presente in questo *SSI/News*.
- ⇒ **Compila** la scheda di votazione: massimo 1 nominativo per presidente; massimo 12 nominativi per consigliere; massimo 3 nominativi per revisore; massimo 3 nominativi per proboviro.
- ⇒ **Inserisci** la scheda, senza scrivere altro, nella busta piccola anonima: ogni segno distintivo annullerà automaticamente la scheda di votazione.
- ⇒ **Inserisci** la busta piccola in quella grande, provvista già del mittente e del destinatario.
- ⇒ **Affranca e spedisce** per **posta prioritaria** all'indirizzo già stampato sulla busta.

Ricorda che per ogni busta grande ci deve essere una sola busta piccola anonima contenente una sola scheda di votazione. Il tutto deve pervenire alla Segreteria ENTRO il **15 ottobre 2014**. Sussiste anche la possibilità di consegnare direttamente a mano nella giornata di **sabato 8 novembre 2014** (fino alle ore 10.00) alla sede della SSI a Bologna e poter così partecipare allo spoglio delle schede (in questo caso contattare anticipatamente la Segreteria). Lo spoglio avverrà dalle ore 11.00 del giorno 8 novembre 2014 nella sede legale della Società Speleologica Italiana in Via Zamboni 67, a Bologna.